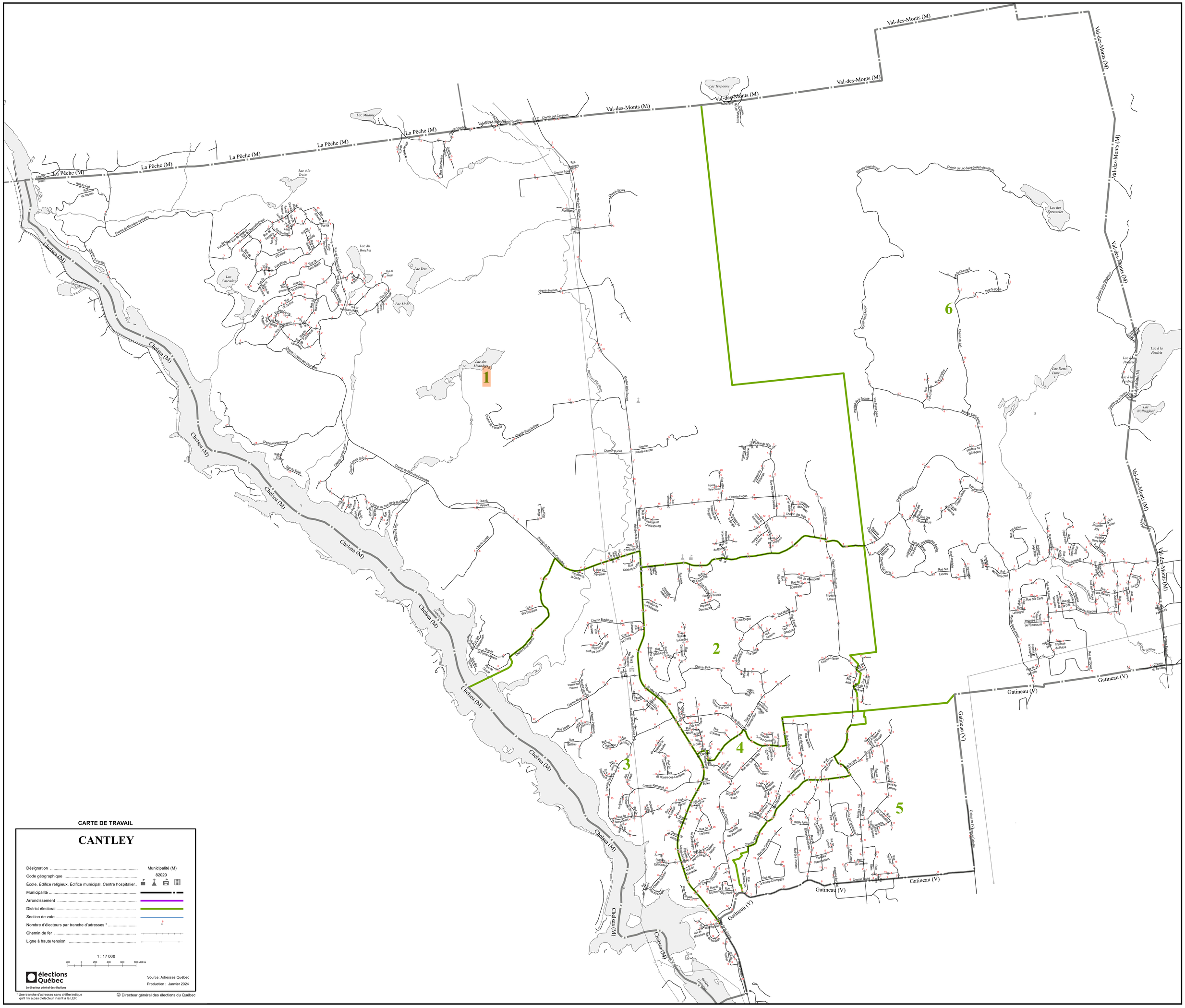
CARTE DE TRAVAIL
CANTLEY
Désignation
Municipalité (M)
Code géographique
82020
École, Édifice religieux, Édifice municipal, Centre hospitalier..
Municipalité
Arrondissement
District électoral
Section de vote
Nombre d'électeurs par tranche d'adresses *
Chemin de fer
Ligne à haute tension
1 : 17 000
200 0 200 400 600 800 Mètres
élections Québec
Le directeur général des élections
Source: Adresses Québec
Production : Janvier 2024
* Une tranche d'adresses sans chiffre indique qu'il n'y a pas d'électeur inscrit à la LEP.
© Directeur général des élections du Québec
1
2
3
4
5
6
La Pêche (M)
Chelsea (M)
Val-des-Monts (M)
Gatineau (V)